

ООО
Центр Кадастровых Технологий
«ЭксПроСтрой»

Регистрационный номер: 130318/452

Заказчик – Пелепейко В.А

Спальный корпус по адресу: РФ, Краснодарский край, Туапсинский район,
село Бжид, ул. Газовиков, участок №25.

ПРОЕКТНАЯ ДОКУМЕНТАЦИЯ

Раздел 3 «Архитектурные решения»

08.11.2018/004-АР

Том 3

Директор

Коротков М.А

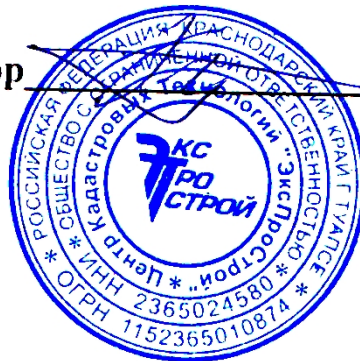

2018 г.

СОСТАВ ПРОЕКТНОЙ ДОКУМЕНТАЦИИ

Номер тома	Обозначение	Наименование	Примечание						
Раздел 1 «Пояснительная записка».									
1	08.11.2018/004-ПЗ	«Пояснительная записка».	ООО Центр Кадастровых технологий «ЭКСПРОСТРОЙ»						
Раздел 2 «Схема планировочной организации земельного участка».									
2	08.11.2018/004-ПЗУ	«Схема планировочной организации земельного участка».	ООО Центр Кадастровых технологий «ЭКСПРОСТРОЙ»						
Раздел 3 «Архитектурные решения».									
3	08.11.2018/004-АР	«Архитектурные решения».	ООО Центр Кадастровых технологий «ЭКСПРОСТРОЙ»						
Раздел 5 «Сведения об инженерном оборудовании, о сетях инженерно-технического обеспечения, перечень инженерно-технических мероприятий, содержание технологических решений».									
Подраздел 1 «Система электроснабжения».									
4	08.11.2018/004-ИОС1	«Система электроснабжение»	ООО Центр Кадастровых технологий «ЭКСПРОСТРОЙ»						
Подраздел 2 «Система водоснабжения».									
Подраздел 3 «Система водоотведения».									
5	08.11.2018/004-ИОС2	«Система водоснабжения» «Система водоотведения»	ООО Центр Кадастровых технологий «ЭКСПРОСТРОЙ»						
Подраздел 4 «Отопление, вентиляция и кондиционирование воздуха, тепловые сети».									
6	08.11.2018/004-ИОС3	«Отопление, вентиляция и кондиционирование».	ООО Центр Кадастровых технологий «ЭКСПРОСТРОЙ»						
Раздел 6 «Проект организации строительства».									
7	08.11.2018/004-ПОС	«Проект организации строительства».	ООО Центр Кадастровых технологий «ЭКСПРОСТРОЙ»						
Раздел 10 «Мероприятия по обеспечению доступа инвалидов».									
8	08.11.2018/004-ОДИ	«Мероприятия по обеспечению доступа инвалидов».	ООО Центр Кадастровых технологий «ЭКСПРОСТРОЙ»						
08.11.2018/004-СП									
Изм.	Кол.	Лист	№ док.	Подпись	Дата				
						Состав проектной документации	Стадия	Лист	Листов
							П	1	1
							ООО Центр Кадастровых технологий «ЭКСПРОСТРОЙ»		

Согласовано

Взам. инв. №

Подпись и дата

Инв. № подл.

Обозначение	Наименование	Примечание
	Титульный лист	
08.11.2018/004-СП	Состав проекта	
08.11.2018/004-АР.С	Содержание тома	1
08.11.2018/004-АР.ТЧ	Текстовая часть	1-6
08.11.2018/004-АР	Графическая часть	
	План проветриваемого подполья на отм. -3,000	7
	План 1-го тажа на отм. ±0,000	8
	План 2-го тажа на отм. +3,300	9
	План кровли	10
	Фасад в осях А-Е	11
	Фасад в осях Е-А	12
	Фасад в осях 1-6. Фасад в осях 6-1	13
	Разрез 1-1	14
	План полов, план заполнения проемов 1-го этажа	15
	План полов, план заполнения проемов 2-го этажа	16
	План покрытия эксплуатируемой кровли	17
	Спецификация элементов заполнения дверных проемов	18
Спецификация элементов заполнения оконных проемов и балконных проемов	19	
	Экспликация полов	20

Взам. инв. №							08.11.2018/004-АР.С			
	Подп. и дата	Изм.	Кол.уч.	Лист	№ док.	Подп.	Дата	Содержание тома 3	Стадия	Лист
Инв. № подл.		Разраб.	Лыков А.С.						П	1
	Заказчик							ООО Центр Кадастровых технологий «ЭКСПРОСТРОЙ»		
	Н.контр.									

Исходные данные

Рассматриваемый участок расположен в с. Бжид, Туапсинского района.

Характеристики площадки строительства:

- рельеф участка ровный с небольшим уклоном в сторону моря;
- преобладающее направление ветра северо-восточное;
- климатический район IV Б;
- Вес снегового покрова для I района по СНКК 20-303-2002 -1.20 КПа
- Скоростной напор ветра (особый район) по СНКК 20-303-2002 - 0,52 КПа
- Расчетная зимняя температура наружного воздуха (СНиП 23-01-99) -5С
- нормативная глубина сезонного промерзания грунтов - 0.5 м;
- Расчетная сейсмичность площадки строительства (карта А СНКК 22-301-2000*) - 8 баллов

Нормативная глубина сезонного промерзания грунтов, определенная согласно рекомендациям СП 22.13330.2011 «Основания зданий и сооружений» составляет - 50 см.

Характеристики здания:

- класс функциональной пожарной опасности - Ф 1.2 (технический регламент о требованиях пожарной безопасности).
 - класс конструктивной пожарной опасности С0;
 - степень огнестойкости здания - III (СНиП 21-01-97*);
 - степень долговечности - II;
 - степень ответственности II;
- 1) назначение - спальный корпус;

Взам. инв. №						
	Подп. и дата					
Инв. № подл.	Изм.	Кол.уч.	Лист	№ док.	Подп.	Дата
	Разраб.		Лыков А.С			
	Заказчик					
	Н.контр.					
ГИП		Коротков А.В				
08.11.2018/004-АР.ТЧ						
Архитектурные решения. Текстовая часть.						
			Стадия	Лист	Листов	
			П	1		
ООО Центр Кадастровых Технологий «ЭКСПРОСТРОЙ»						

2) принадлежность к объектам транспортной инфраструктуры и к другим объектам, функционально-технологические особенности которых влияют на их безопасность – не принадлежит;

3) возможность опасных природных процессов и явлений и техногенных воздействий на территории, на которой будут осуществляться строительство, реконструкция и эксплуатация здания или сооружения – сейсмичность 8 баллов;

4) принадлежность к опасным производственным объектам – не принадлежит;

5) пожарная и взрывопожарная опасность – Ф1.2

6) наличие помещений с постоянным пребыванием людей – предусмотрены;

7) уровень ответственности – нормальный;

8) срок эксплуатации здания или сооружения и их частей – не менее 20 лет;

9) показатели энергетической эффективности здания или сооружения – «С» нормальный;

10) степень огнестойкости здания или сооружения – III.

Объемно-планировочные решения

Здание запроектировано по заданию на проектирование с учетом действующих строительных норм, инженерного оснащения.

Здание находится в живописной прибрежной местности, участок имеет ровный рельеф с перепадами высот.

Здание соответствует своему функциональному назначению. Запроектировано в едином стиле с существующей застройкой.

За условную отметку 0,000 принята отметка чистого пола.

Здание имеет прямоугольную форму с размерами в осях 25,10 x 9,50 м.

Здание запроектировано 2-этажным. С эксплуатируемой кровлей и техническим чердаком. По согласованию с заказчиком, а так же с высоким перепадом рельефа участка было предусмотрено проветриваемое подполье под зданием в осях 2-6 и А-В.

Взам. инв.№	
Подп. и дата	
Инв.№ подл.	

									Лист
									2
Изм.	Кол.уч.	Лист	№ док.	Подп.	Дата	08.11.2018/004-АР.ТЧ			

Инженерные сети водоснабжения, канализации проходящие через строительные конструкции (стены, перегородки) должны быть заключены в инвентарные гильзы или гильзы из оцинкованной кровельной стали.

Отмостку по периметру здания выполнить согласно разделу ПЗУ.

Технико-экономические показатели

№	Наименование	Ед.изм.	Кол-во	Примечание
и з а л	1 Этажность	этаж	2	
	надземных	этаж	2	
	подземных	этаж	-	
и з а ц и я	2 Площадь застройки	м ²	240,00	
я	3 Общая площадь здания	м ²	512,00	Из них площадь эксплуатируемой кровли 78,20 м2
	4 Строительный объем здания	м ³	3072,00	
	выше 0,000	м ³	2736,00	
	ниже 0,000	м ³	336,00	

Взам. инв.№	
Подп. и дата	
Инв.№ подл.	

Изм.	Кол.уч.	Лист	№ док.	Подп.	Дата

08.11.2018/004-AP.TЧ

Лист

6

План проветриваемого подполья на отм. -3,000

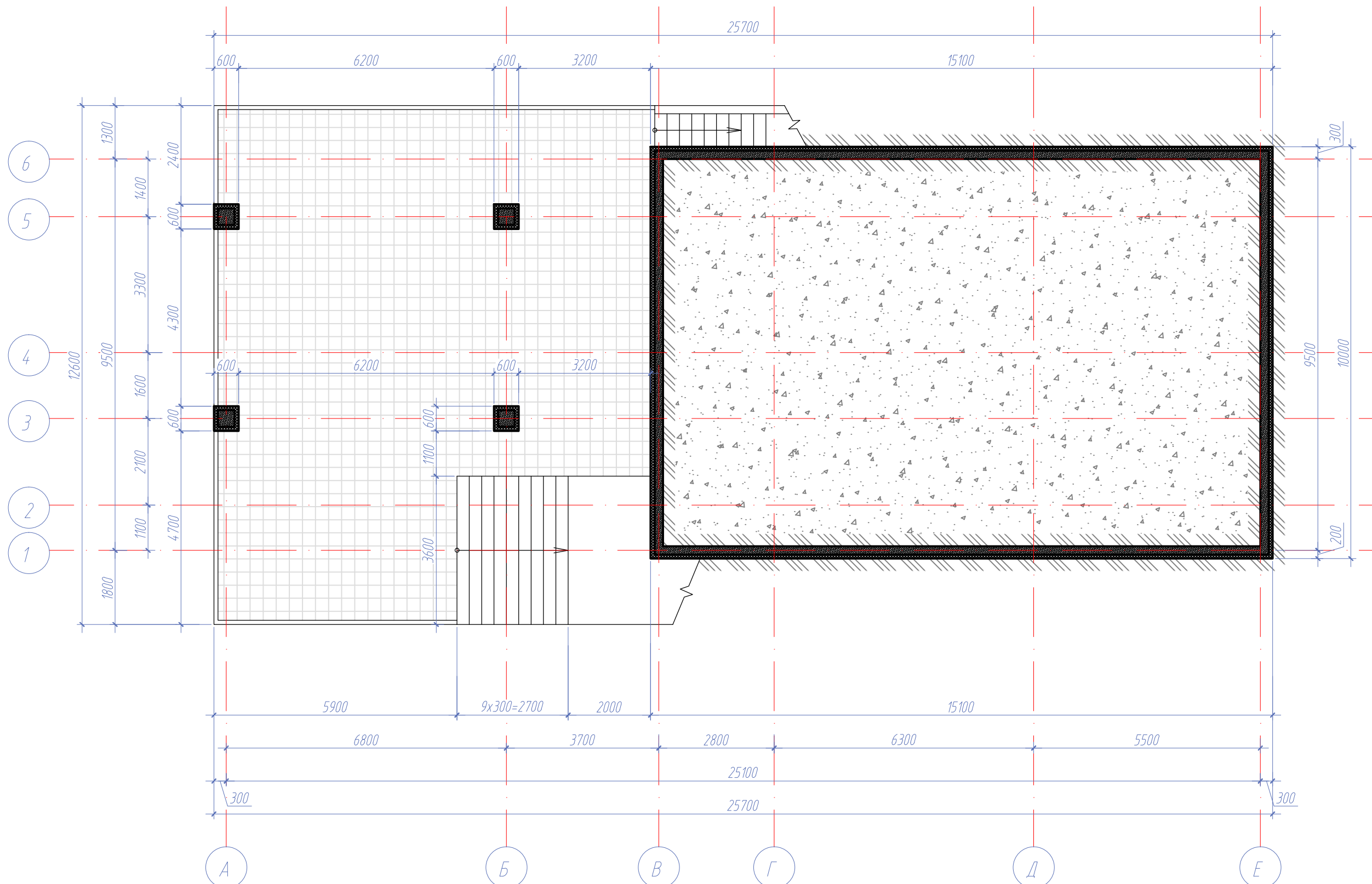

Условные обозначения

- Монолитные ж/б конструкции
- Утеплитель пенополистирол 100 мм
- Уровень земли
- Обратная засыпка грунтом
- Тротуарная плитка

						08.11.2018/004-AP			
						Спальный корпус по адресу: РФ, Краснодарский край, Туапсинский район, село Бжид, ул. Газовиков, участок №25.			
Изм.	Кол.уч.	Лист	Ндок.	Подпись	Дата	Архитектурные решения	Стадия	Лист	Листов
							П	7	
Разработ.	Лыков А.С					План проветриваемого подполья на отм. -3,000	ООО Центр Кадастровых Технологий "ЭКСПРОСТРОЙ"		
ГИП	Коротков А.В								
Н.контр.	Лыков А.С								

СОГЛАСОВАНО

Инв.№ подл.	
Подпись и дата	
Взам. инв. №	

План 1-го этажа на отм. ±0,000

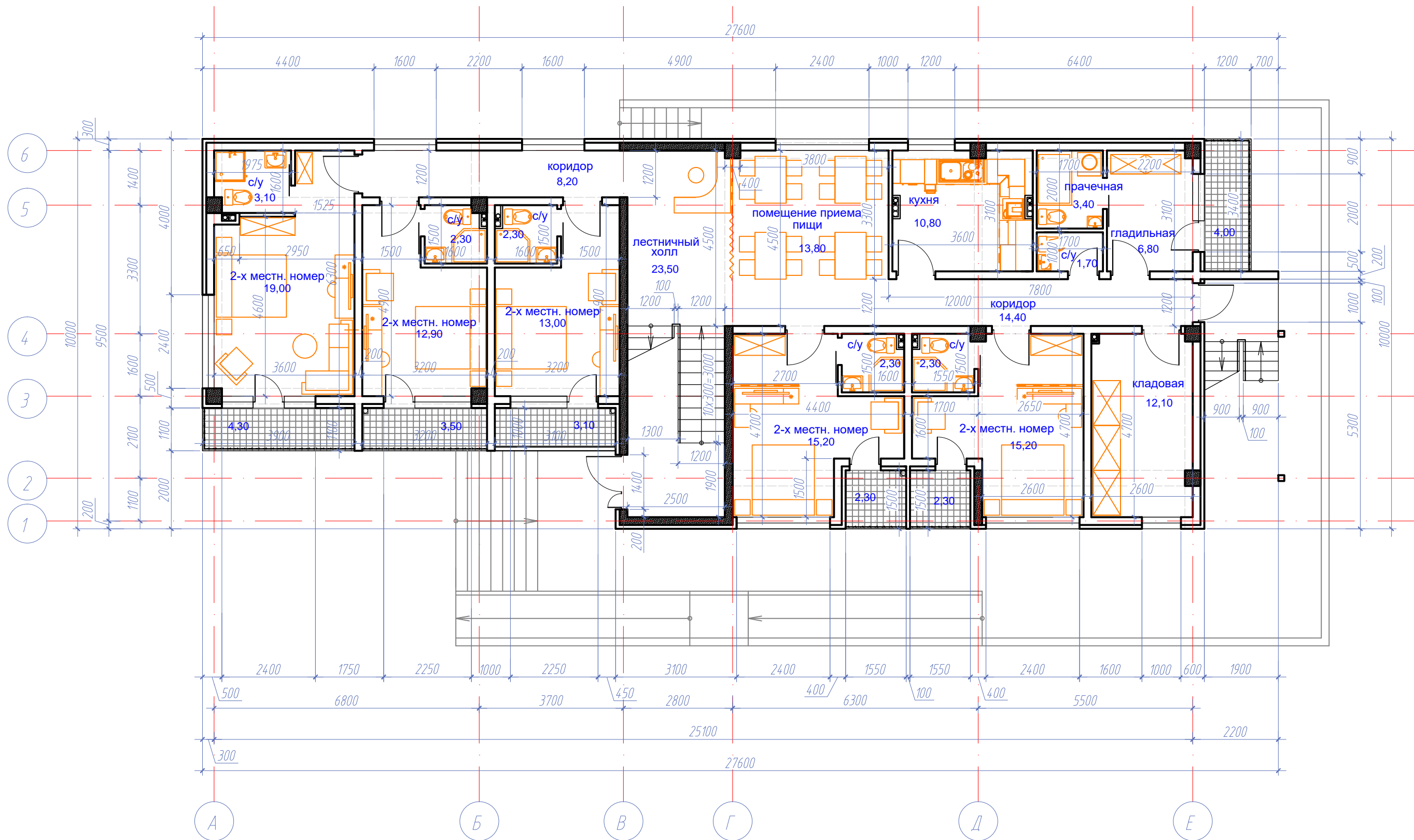

Примечание:

1. Площадь этажа - 214,10 м²

						08.11.2018/004-AP			
						Спальный корпус по адресу: РФ, Краснодарский край, Туапсинский район, село Бжид, ул. Газовиков, участок №25.			
Изм.	Кол.уч	Лист	Ндок.	Подпись	Дата	Архитектурные решения	Стадия	Лист	Листов
							П	8	
Разработ.	Лыков А.С					План 1-го тажа на отм. ±0,000	ООО Центр Кадастровых Технологий "ЭКСПРОСТРОЙ"		
ГИП	Коротков А.В								
Н.контр.	Лыков А.С								

План 2-го этажа на отм. +3,300

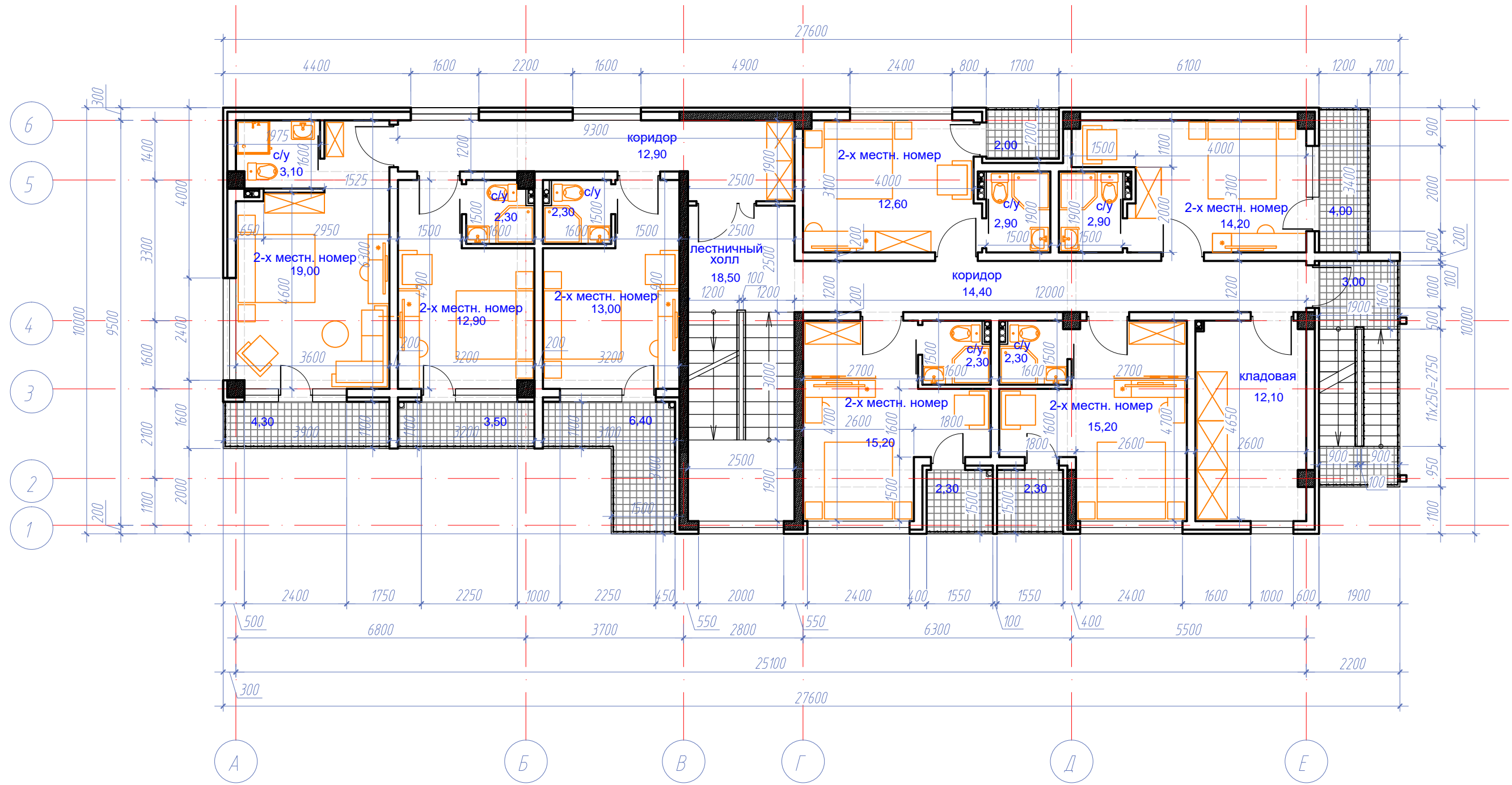

Примечание:

1. Площадь этажа - 219,70 м²

						08.11.2018/004-AP			
						Спальный корпус по адресу: РФ, Краснодарский край, Туапсинский район, село Бжид, ул. Газовиков, участок №25.			
Изм.	Кол.уч	Лист	Ндок.	Подпись	Дата	Архитектурные решения	Стадия	Лист	Листов
							П	9	
Разработ.	Лыков А.С					План 2-го тажа на отм. +3,300	ООО Центр Кадастровых Технологий "ЭКСПРОСТРОЙ"		
ГИП	Коротков А.В								
Н.контр.	Лыков А.С								

СОГЛАСОВАНО

Взам. инв. №

Подпись и дата

Инв.№ подл.

План кровли

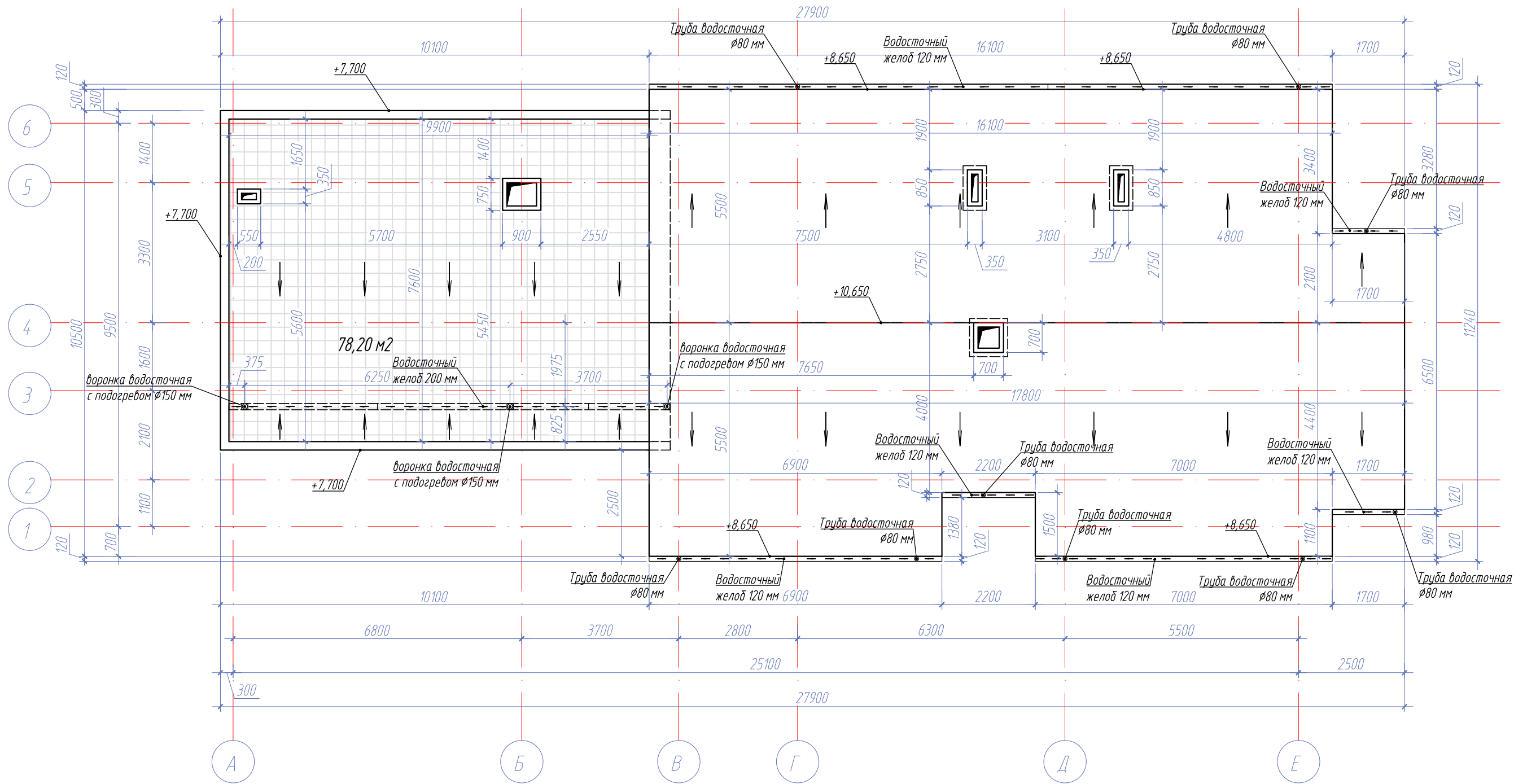

СОГЛАСОВАНО

Взам. инв. №

Подпись и дата

Инв.№ подл.

						08.11.2018/004-AP			
						Спальный корпус по адресу: РФ, Краснодарский край, Туапсинский район, село Бжид, ул. Газовиков, участок №25.			
Изм.	Кол.уч	Лист	Ндок.	Подпись	Дата	Архитектурные решения	Стадия	Лист	Листов
							П	10	
Разработ.		Лыков А.С				План кровли	ООО Центр Кадастровых Технологий "ЭКСПРОСТРОЙ"		
ГИП		Коротков А.В							
Н.контр.		Лыков А.С							

Фасад в осях А-Е



ТАБЛИЦА НАРУЖНОЙ ОТДЕЛКИ ФАСАДОВ

№ п/п	Наименование деталей фасада	Вид отделки	Примечание
1	Цоколь, участки стен	Отделка декоративным камнем	
2	Наружные стены	Фасадная штукатурка	
2.1	Наружные стены	Отделка керамическими плитами имитация дерева	
3	Ограждения	Остекление триплекс	
4	Двери	Алюминиевый профиль	
5	Окна, витражи	Металлопластиковые	
6	Кровля	Мягкая черепица	

Примечание.

На фасадах условно не показано инженерное оборудование и водосточная система.

Изм.	Кол.уч.	Лист	Ндок.	Подпись	Дата		
08.11.2018/004-AP							
Спальный корпус по адресу: РФ, Краснодарский край, Туапсинский район, село Бжид, ул. Газовиков, участок №25.							
Архитектурные решения					Стадия	Лист	Листов
					П	11	
Фасад в осях А-Е					ООО Центр Кадастровых Технологий "ЭКСПРОСТРОЙ"		
Разработ.	Лыков А.С						
ГИП	Коротков А.В						
Н.контр.	Лыков А.С						

Фасад в осях Е-А



ТАБЛИЦА НАРУЖНОЙ ОТДЕЛКИ ФАСАДОВ

№ п/п	Наименование деталей фасада	Вид отделки	Примечание
1	Цоколь, участки стен	Отделка декоративным камнем	
2	Наружные стены	Фасадная штукатурка	
2.1	Наружные стены	Отделка керамическими плитами имитация дерева	
3	Ограждения	Остекление триплекс	
4	Двери	Алюминиевый профиль	
5	Окна, витражи	Металлопластиковые	
6	Кровля	Мягкая черепица	

Примечание.

На фасадах условно не показано инженерное оборудование и водосточная система.

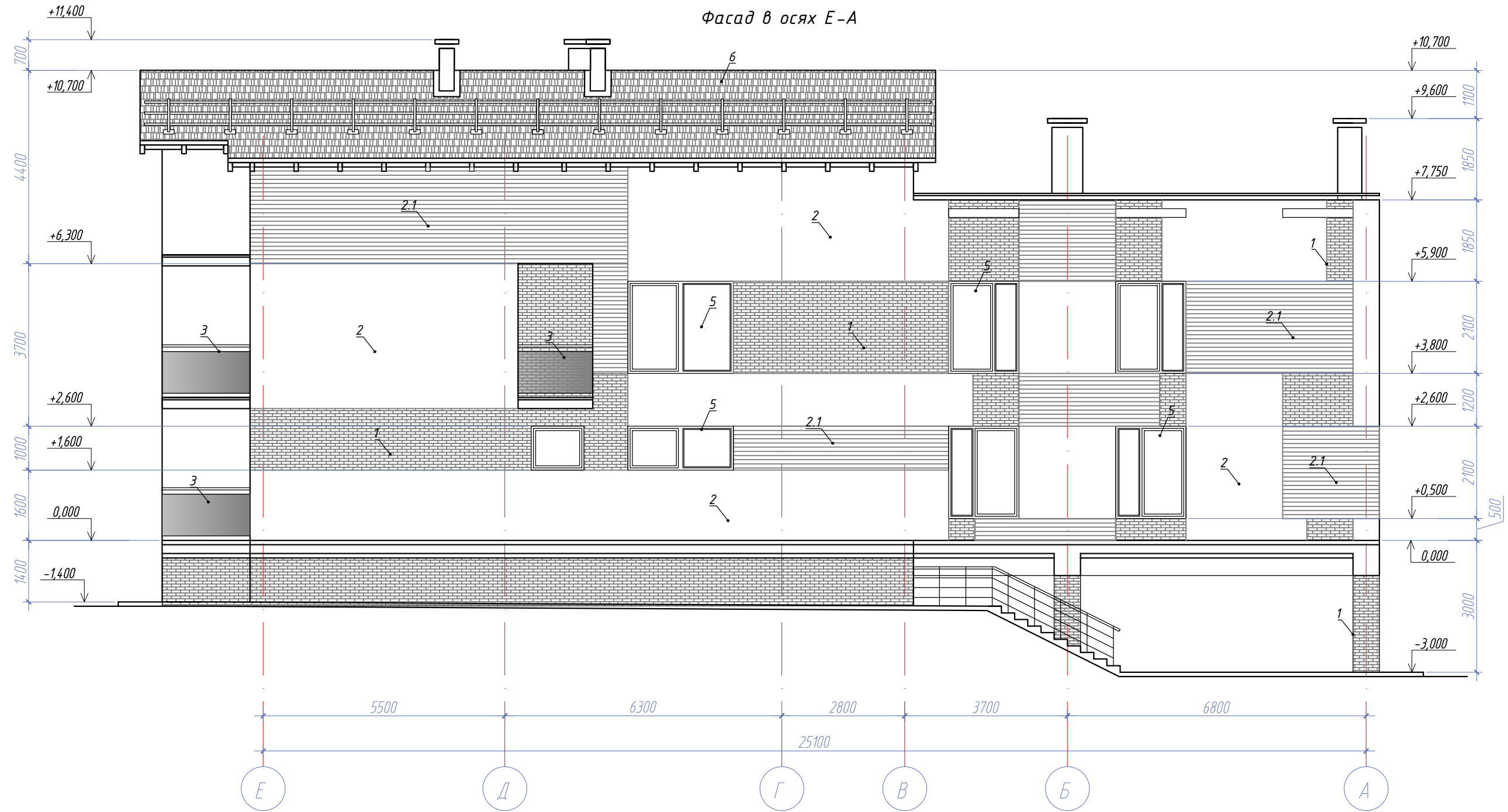
						08.11.2018/004-AP			
						Спальный корпус по адресу: РФ, Краснодарский край, Туапсинский район, село Бжид, ул. Газовиков, участок №25.			
Изм.	Кол.уч	Лист	Ндок.	Подпись	Дата	Архитектурные решения	Стадия	Лист	Листов
							П	12	
Разработ.	Лыков А.С					Фасад в осях Е-А	ООО Центр Кадастровых Технологий "ЭКСПРОСТРОЙ"		
ГИП	Коротков А.В								
Н.контр.	Лыков А.С								

Фасад в осях 1-6

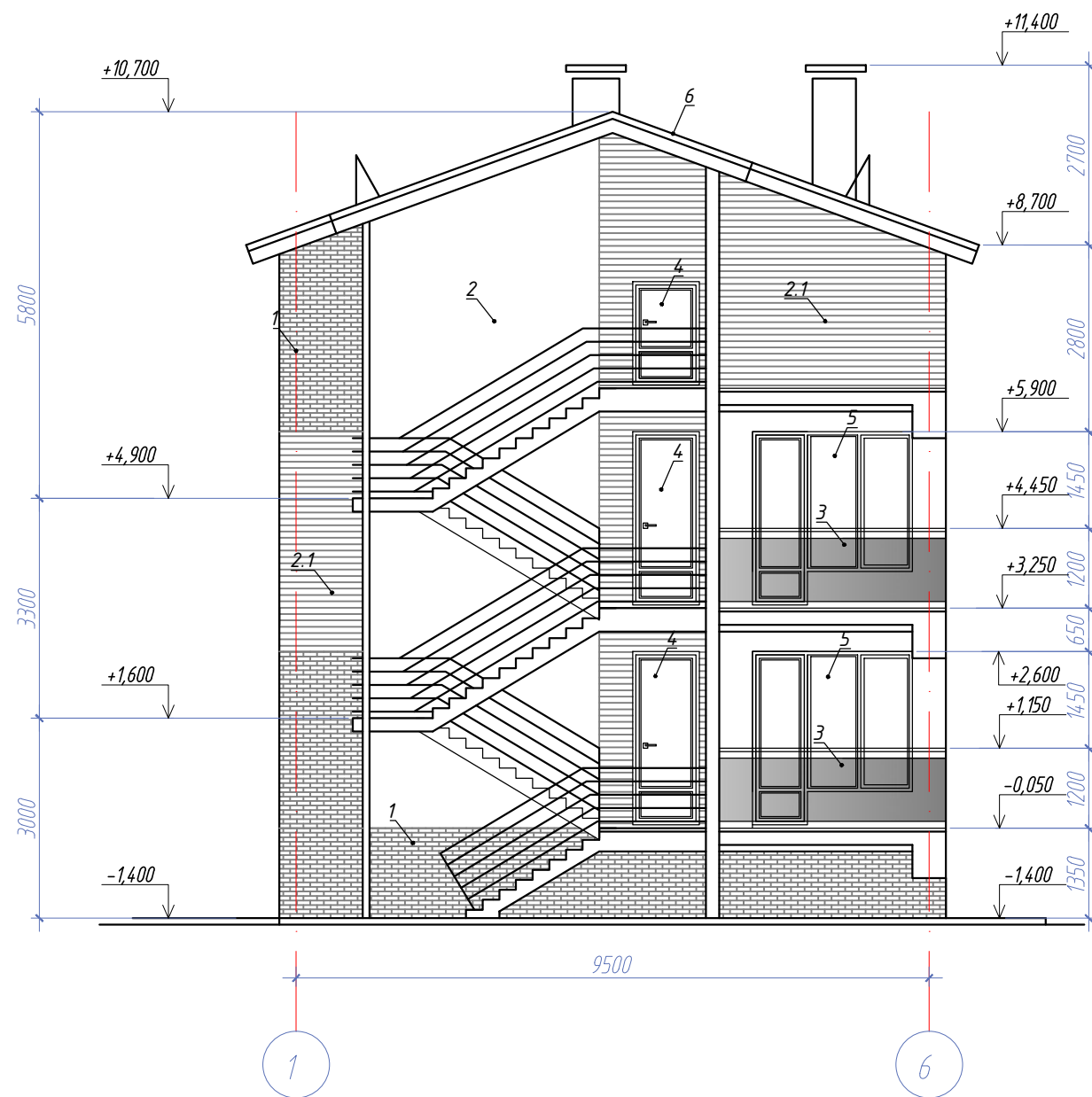

Фасад в осях 6-1



ТАБЛИЦА НАРУЖНОЙ ОТДЕЛКИ ФАСАДОВ

№ п/п	Наименование деталей фасада	Вид отделки	Примечание
1	Цоколь, участки стен	Отделка декоративным камнем	
2	Наружные стены	Фасадная штукатурка	
2.1	Наружные стены	Отделка керамическими плитами имитация дерева	
3	Ограждения	Остекление триплекс	
4	Двери	Алюминиевый профиль	
5	Окна, витражи	Металлопластиковые	
6	Кровля	Мягкая черепица	

Примечание.

На фасадах условно не показано инженерное оборудование и водосточная система.

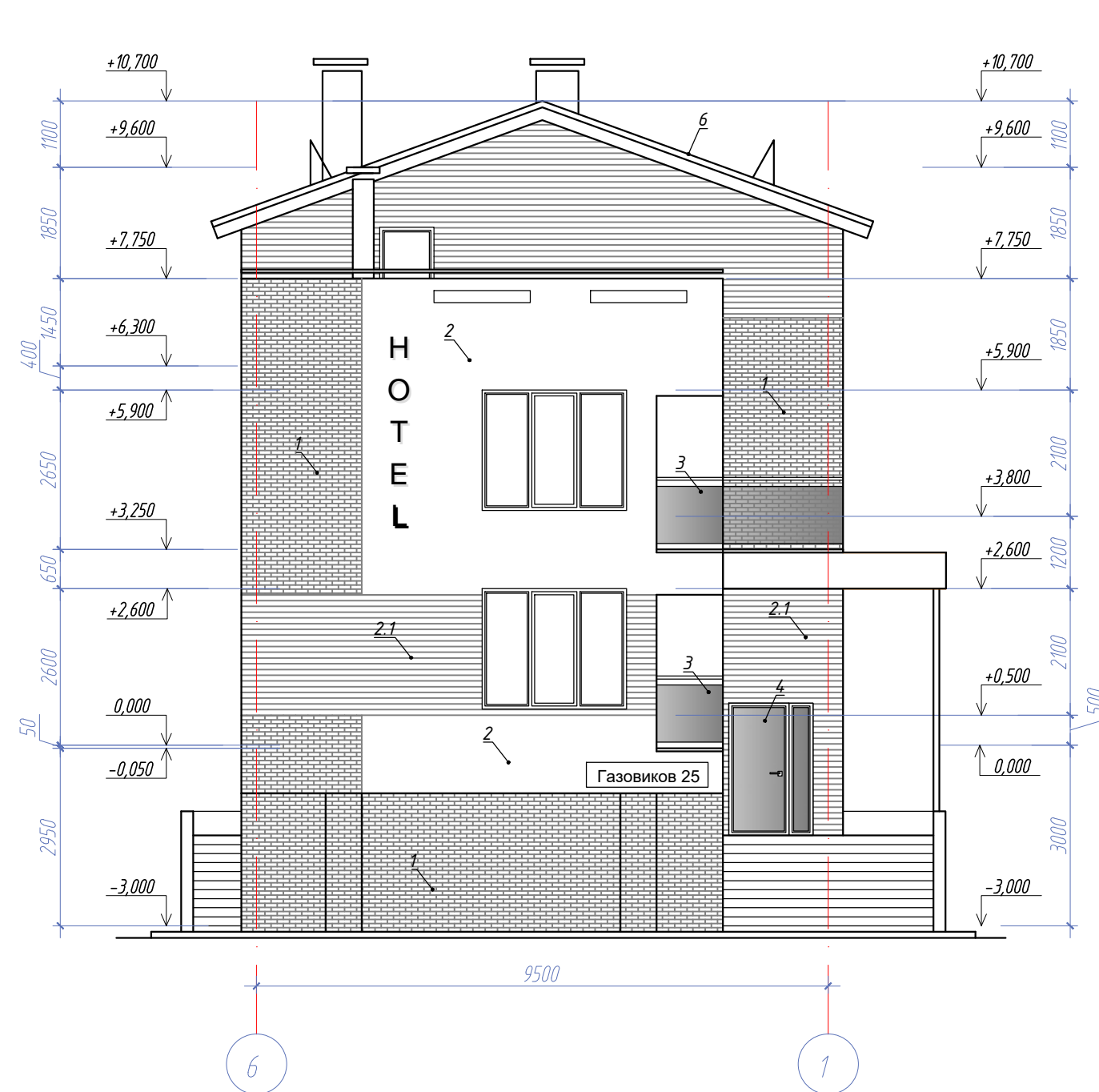
Изм.	Кол.уч	Лист	Ндок.	Подпись	Дата	08.11.2018/004-AP			
						Спальный корпус по адресу: РФ, Краснодарский край, Туапсинский район, село Бжид, ул. Газовиков, участок №25.			
						Архитектурные решения			Стадия
Разработ.						Лыков А.С	П	13	
ГИП						Коротков А.В			
Н.контр.						Лыков А.С			
						ООО Центр Кадастровых Технологий "ЭКСПРОСТРОЙ"			

Разрез 1-1

- Плитка из керамогранита 10 мм
- Плиточный клей 10 мм
- Монолитная ж/б конструкции лестницы

- Плитка из керамогранита 10 мм
- Плиточный клей 10 мм
- Гидроизоляция обмазочная на ц.п основе
- Цементно-песчанная стяжка по уклону 50-80 мм
- Утеплитель (базальтовый) 100 мм
- Гидроизоляция оклеечная
- Гидроизоляция обмазочная
- Монолитная ж/б плита 200 мм

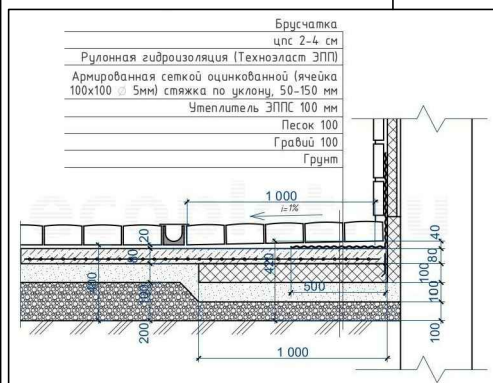
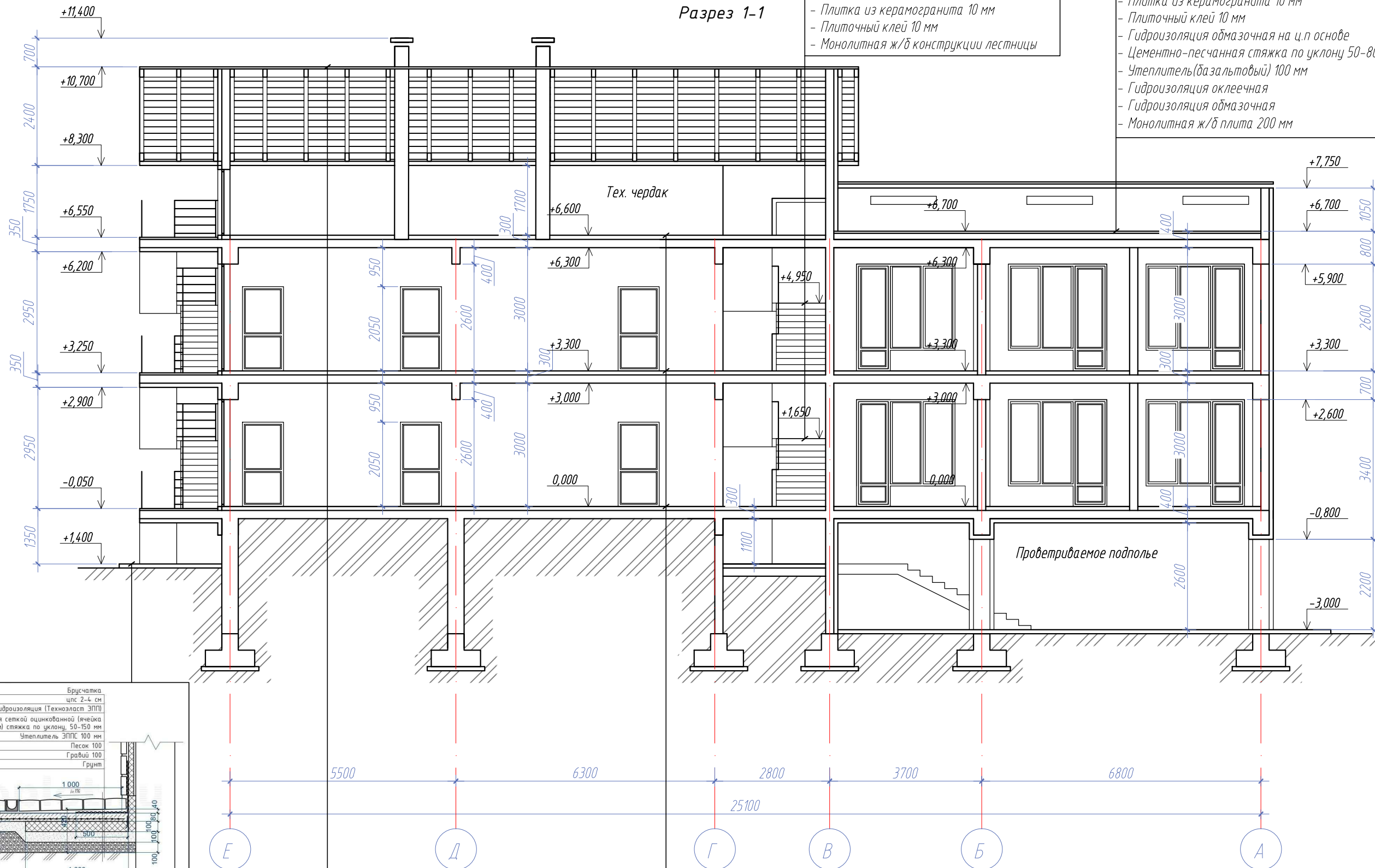

- Мягкая черепица
- OSB
- Обрешетка 150x25
- Контробрешетка 50x25
- Гидроизоляционная пленка
- Стропильная система из доски 150x50
- Утеплитель базальтовый 150 мм
- Пароизоляционная пленка
- Подшивная доска 150x25
- ГКЛ 2 слоя 2x12,5мм

- Состав пола в помещениях
- Ламинат 33 класс 10 мм
 - Подложка 5 мм
 - Цементно-песчанная стяжка 50-55 мм
 - Утеплитель (базальтовый) 30 мм
 - Монолитная ж/б плита 200 мм
- Состав пола в сан.узлах
- Плитка из керамогранита 10 мм
 - Плиточный клей 10 мм
 - Цементно-песчанная стяжка 50 мм
 - Утеплитель (базальтовый) 30 мм
 - Монолитная ж/б плита 200 мм

08.11.2018/004-AP

Спальный корпус по адресу: РФ, Краснодарский край, Туапсинский район, село Бжид, ул. Газовиков, участок №25.

Изм.	Кол.уч	Лист	Ндок.	Подпись	Дата	Архитектурные решения	Стадия	Лист	Листов
Разработ.				Лыков А.С			Разрез 1-1	П	14
ГИП				Коротков А.В		ООО Центр Кадастровых Технологий "ЭКСПРОСТРОЙ"			
Н.контр.				Лыков А.С					

План 1-го этажа на отм. ±0,000

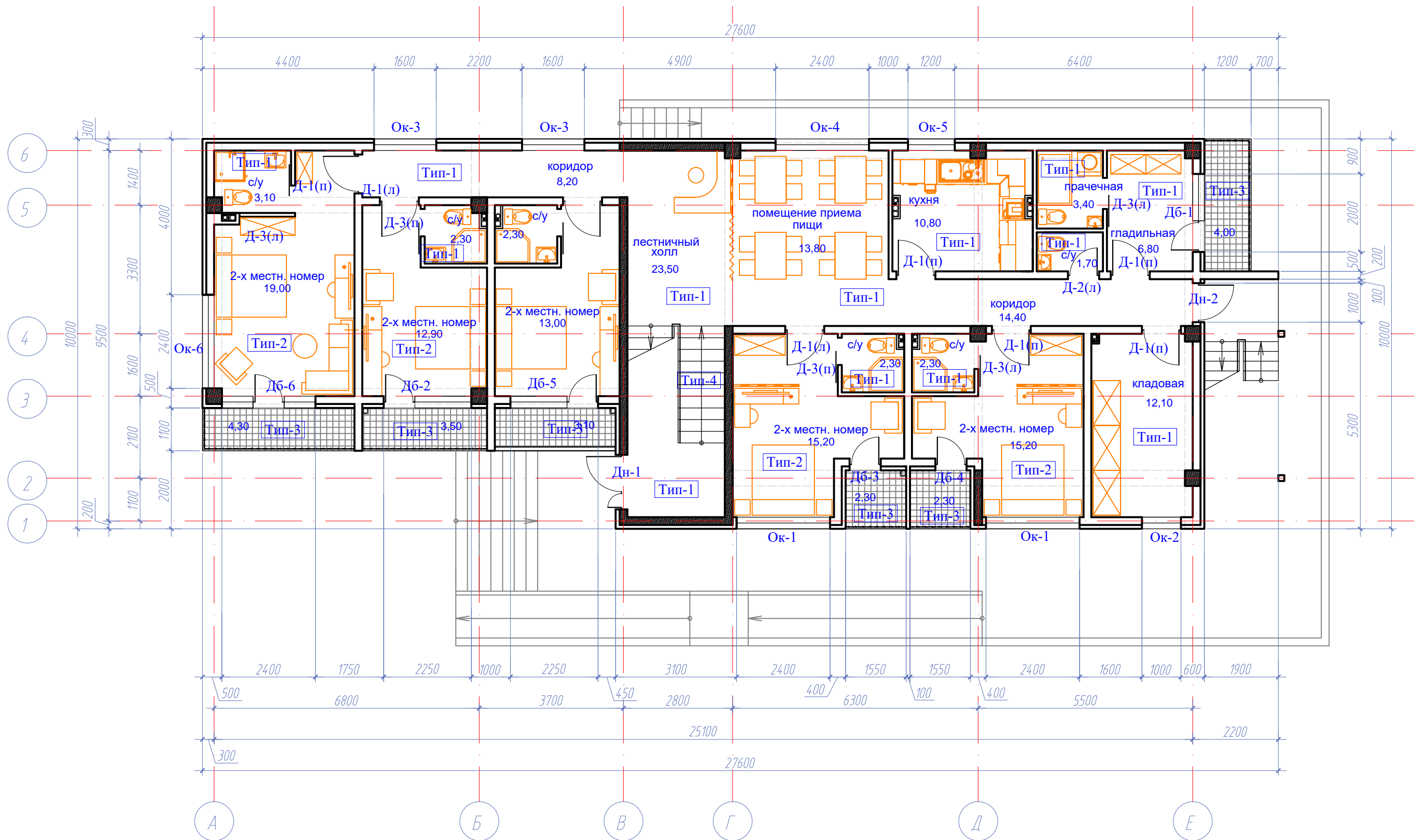

- Тип-1** Тип пола
- Дн-1** Тип наружной двери
- Д-1** Тип внутренней двери
- Ок-3** Тип окна
- ДБ-1** Тип балконного блока

						08.11.2018/004-AP			
						Спальный корпус по адресу: РФ, Краснодарский край, Туапсинский район, село Бжид, ул. Газовиков, участок №25.			
Изм.	Кол.уч	Лист	Ндок.	Подпись	Дата	Архитектурные решения	Стадия	Лист	Листов
							П	15	
Разработ.	Лыков А.С					План полов, план заполнения проемов 1-го этажа	ООО Центр Кадастровых Технологий "ЭКСПРОСТРОЙ"		
ГИП	Коротков А.В								
Н.контр.	Лыков А.С								

План 2-го этажа на отм. +3,300

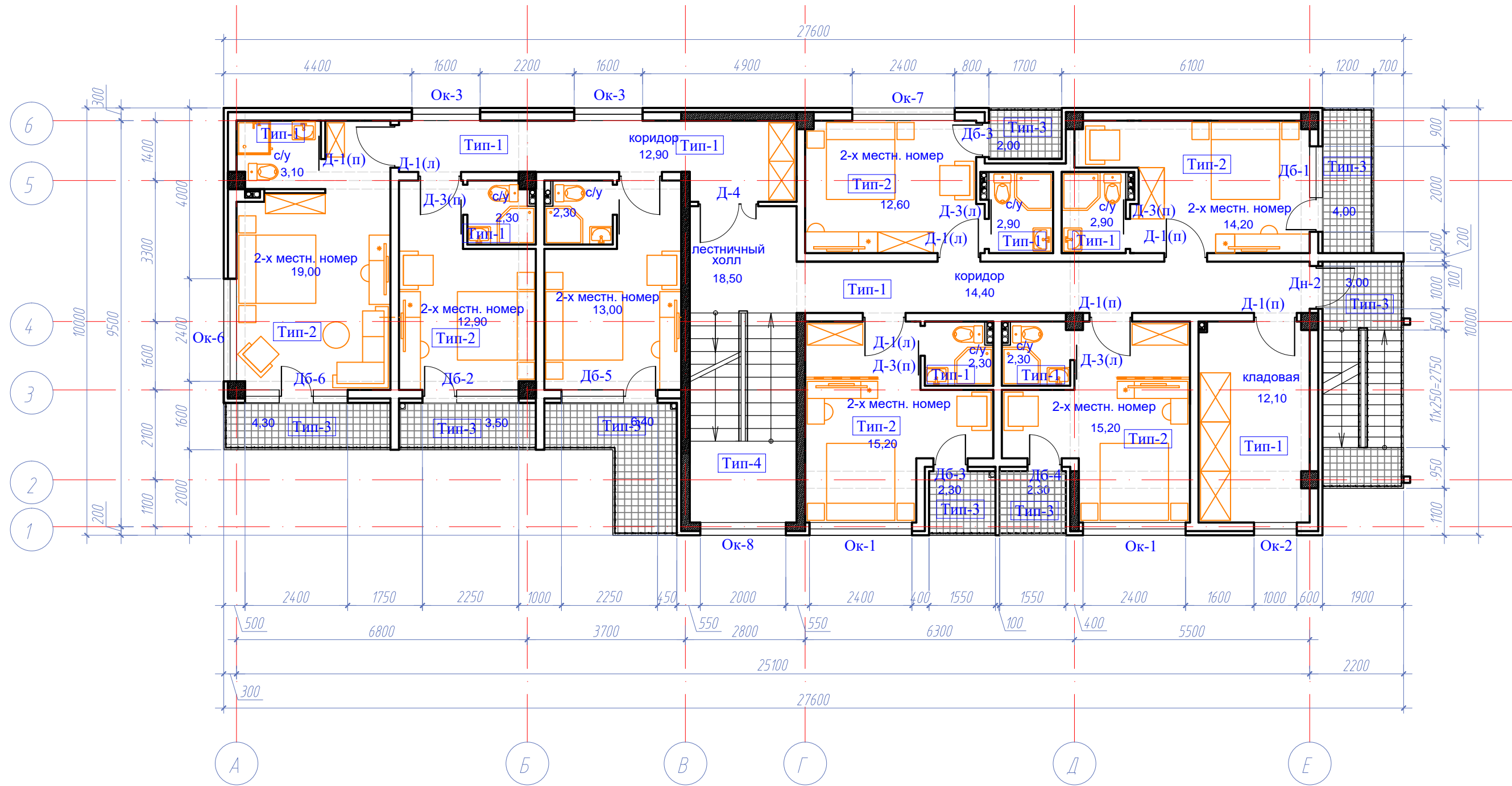

- Тип-1 Тип пола
- Дн-1 Тип наружной двери
- Д-1 Тип внутренней двери
- Ок-3 Тип окна
- ДБ-1 Тип балконного блока

08.11.2018/004-AP					
Спальный корпус по адресу: РФ, Краснодарский край, Туапсинский район, село Бжид, ул. Газовиков, участок №25.					
Изм.	Кол.уч	Лист	Ндок.	Подпись	Дата
Архитектурные решения					
План полов, план заполнения проемов 2-го этажа					
Разработ.	Лыков А.С				
ГИП	Коротков А.В				
Н.контр.	Лыков А.С				
			Стадия	Лист	Листов
			П	16	
			ООО Центр Кадастровых Технологий "ЭКСПРОСТРОЙ"		

План кровли

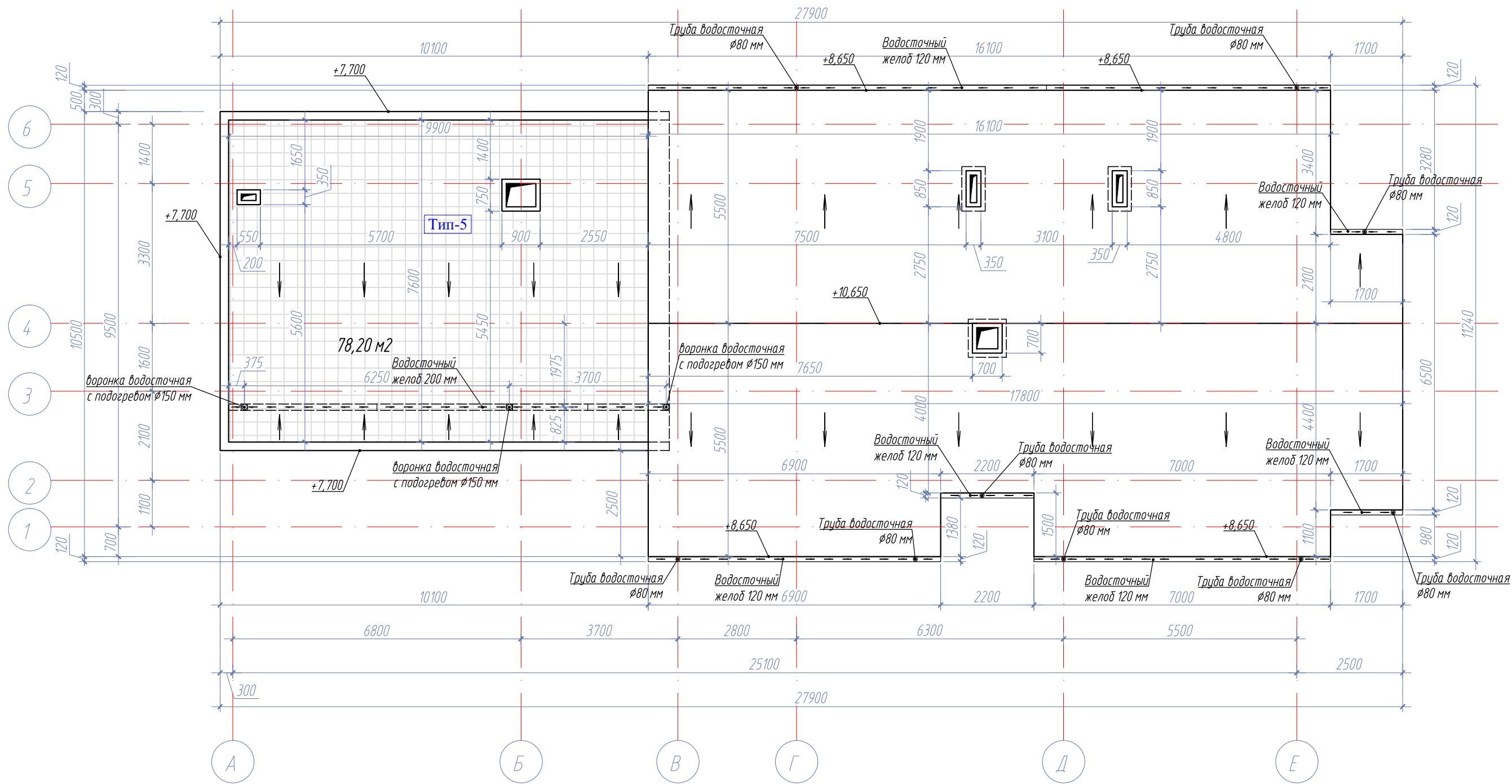

- Тип-1 Тип пола
- Дн-1 Тип наружной двери
- Д-1 Тип внутренней двери
- Ок-3 Тип окна
- Дб-1 Тип балконного блока

						08.11.2018/004-AP			
						Спальный корпус по адресу: РФ, Краснодарский край, Туапсинский район, село Бжид, ул. Газовиков, участок №25.			
Изм.	Кол.уч	Лист	Ндок.	Подпись	Дата	Архитектурные решения	Стадия	Лист	Листов
							П	17	
Разработ.	Лыков А.С					План покрытия эксплуатируемой кровли	ООО Центр Кадастровых Технологий "ЭКСПРОСТРОЙ"		
ГИП	Коротков А.В								
Н.контр.	Лыков А.С								

СОГЛАСОВАНО

Инв.№ подл.	Подпись и дата	Взам. инв. №			

Спецификация элементов заполнения дверных проемов

Поз.	Обозначение	Наименование (высота x ширина)	Количество				Всего	Масса ед. кг	Примечание
			1 эт.	2 эт.	выход на кровлю	выход с чердака			
Дн1	Заводского изготовления	дверной блок, наружный, остекленный алюминиевый профиль (см.эскиз)	1				1		
Дн2		дверной блок, наружный, остекленный металлопластиковый (см.эскиз)	1	1	1		3		
Дн3	— / —	дверной блок, наружный, остекленный металлопластиковый (см.эскиз)				1	1		
Д 1(п)		дверной блок, внутренний, глухой, не прозрачное заполнение сэндвич Д 21-10 (правый)	6	5			11		
Д 1(л)		дверной блок, внутренний, глухой, не прозрачное заполнение сэндвич Д 21-10 (левый)	2	3			5		
Д 2(л)		дверной блок, внутренний, глухой, не прозрачное заполнение сэндвич Д 21-80 (левый)	1				1		
Д 3(п)		дверной блок, внутренний, глухой, не прозрачное заполнение сэндвич Д 21-8 (правый раздвижной)	2	3			5		
Д 3(л)		дверной блок, внутренний, глухой, не прозрачное заполнение сэндвич Д 21-8 (левый раздвижной)	4	4			8		
Д 4		дверной блок, внутренний, глухой, не прозрачное заполнение сэндвич Д 21-14 (двупольный)		1			1		

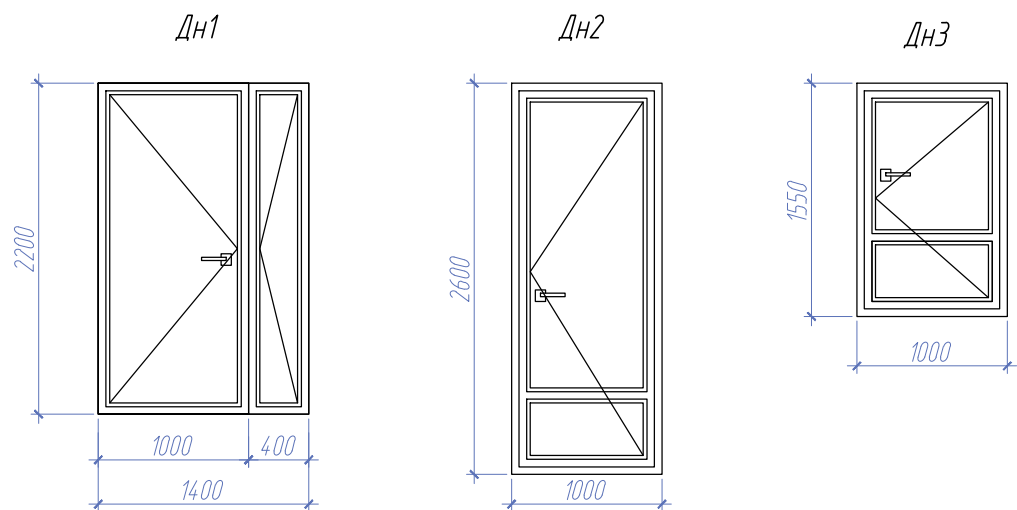

Указания по изготовлению окон и дверей

- Указания по изготовлению дверей из поливинилхлоридных профилей см. ГОСТ 30674-99
Указания по изготовлению дверей из поливинилхлоридных профилей см. ГОСТ 30970-2002
- Рабочие чертежи выполняются заводом-изготовителем с учетом приведенных эскизов.
До заказа дверей и витражей на заводе-изготовителе необходимо уточнить внутренние размеры проемов.
Окончательную доработку чертежей до рабочей стадии выполняет изготовитель.
- Двери входные необходимо оборудовать приборами для самозакрывания марки ЗД-1 и уплотнениями в притворах.

						08.11.2018/004-AP				
						Спальный корпус по адресу: РФ, Краснодарский край, Туапсинский район, село Бжид, ул. Газовиков, участок №25.				
Изм.	Кол.уч	Лист	Ндок.	Подпись	Дата	Архитектурные решения		Стадия	Лист	Листов
						Архитектурные решения		П	18	
Разработ.	Лыков А.С						Спецификация элементов заполнения дверных проемов		ООО Центр Кадастровых Технологий "ЭКСПРОСТРОЙ"	
ГИП	Коротков А.В									
Н.контр.	Лыков А.С									

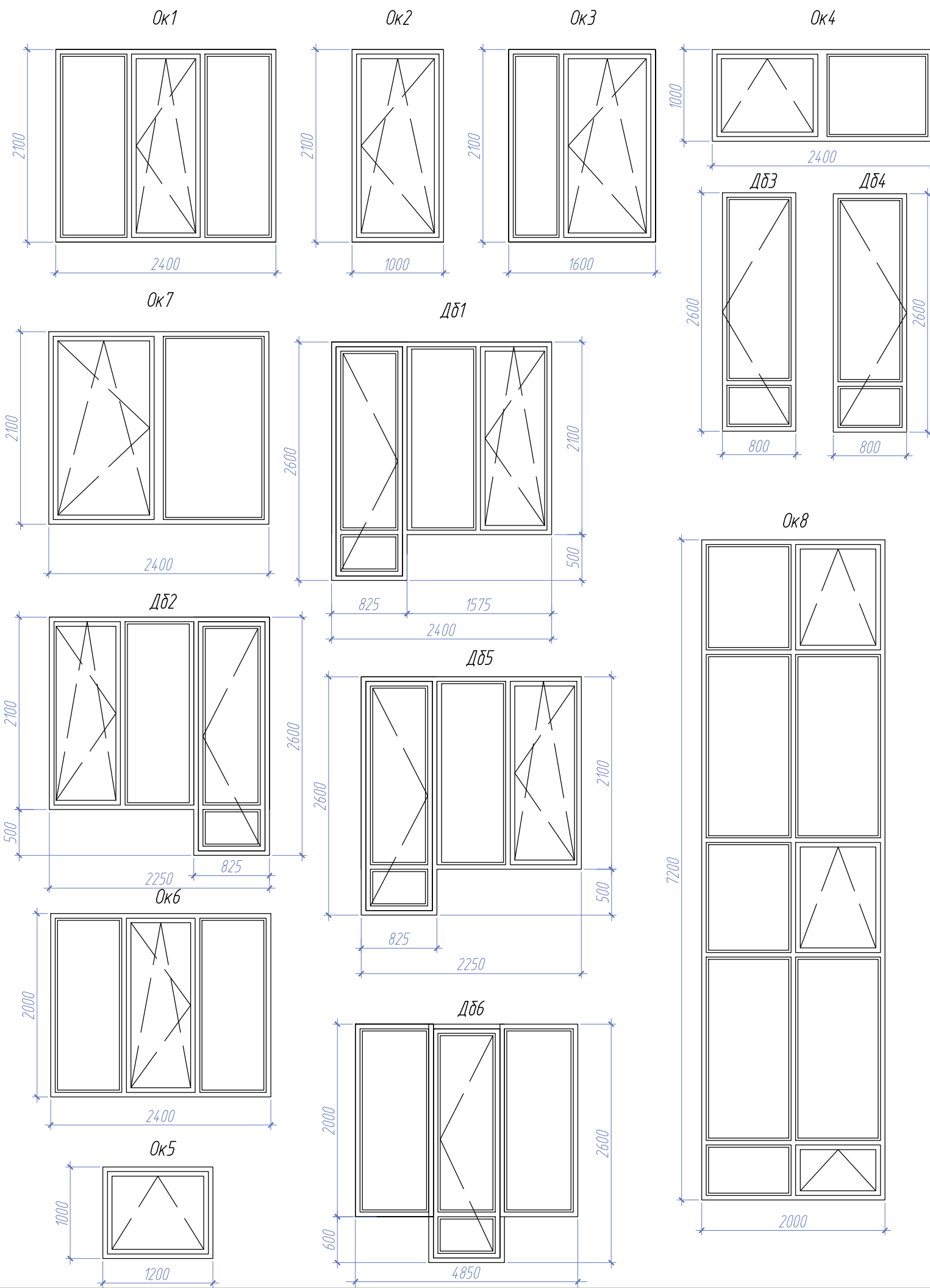

Спецификация элементов заполнения проемов

Марка, поз.	Обозначение	Наименование	КОЛ-ВО НА ЭТАЖ			Размер проема в кладке (ахб) мм
			1эт.	2эт.	всего	
ОКОННЫЕ И БАЛКОННЫЕ БЛОКИ						
Ok-1		Блок оконный из поливинилхлоридного профиля	2	2	4	2450x2150(н)
Ok-2		Блок оконный из поливинилхлоридного профиля	1	1	2	1050x2150(н)
Ok-3	См. чертеж	Блок оконный из поливинилхлоридного профиля	2	2	4	1650x2150(н)
Ok-4		Блок оконный из поливинилхлоридного профиля	1		1	2450x1050(н)
Ok-5		Блок оконный из поливинилхлоридного профиля	1		1	1250x1050(н)
Ok-6		Блок оконный из поливинилхлоридного профиля	1	1	2	2450x2050(н)
Ok-7		Блок оконный из поливинилхлоридного профиля		1	1	2450x2150(н)
Dб-1		Блок балконный из поливинилхлоридного профиля	1	1	2	2450x2650(н)
Dб-2		Блок балконный из поливинилхлоридного профиля	1	1	2	2350x2650(н)
Dб-3		Блок балконный из поливинилхлоридного профиля	1	2	3	850x2650(н)
Dб-4		Блок балконный из поливинилхлоридного профиля	1	1	2	850x2650(н)
Dб-5		Блок балконный из поливинилхлоридного профиля	1	1	2	2350x2650(н)
Dб-6		Блок балконный из поливинилхлоридного профиля	1	1	2	2450x2650(н)
Ok-8		Блок оконный из алюминиевого профиля			1	2050x7250(н)

Указания по изготовлению окон и дверей

1. Указания по изготовлению окон из поливинилхлоридных профилей см. ГОСТ 30674-99
Указания по изготовлению окон из поливинилхлоридных профилей см. ГОСТ 30970-2002
2. Рабочие чертежи выполняются заводом-изготовителем с учетом приведенных эскизов.
До заказа окон и витражей на заводе-изготовителе необходимо уточнить размеры проемов.
Окончательную доработку чертежей до рабочей стадии выполняет изготовитель.

						08.11.2018/004-AP			
						Спальный корпус по адресу: РФ, Краснодарский край, Туапсинский район, село Бжид, ул. Газовиков, участок №25.			
Изм.	Кол.уч	Лист	Ндок.	Подпись	Дата	Архитектурные решения	Стадия	Лист	Листов
							П	19	
Разработ.	Лыков А.С					Спецификация элементов заполнения оконных проемов и балконных проемов	ООО Центр Кадастровых Технологий "ЭКСПРОСТРОЙ"		
ГИП	Коротков А.В								
Н.контр.	Лыков А.С								

СОГЛАСОВАНО

Взам. инв. №

Подпись и дата

Инв.№ подл.

Экспликация полов

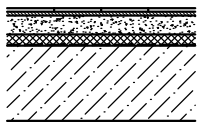
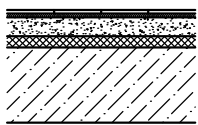
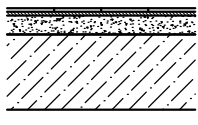
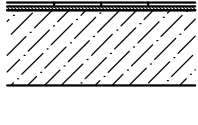
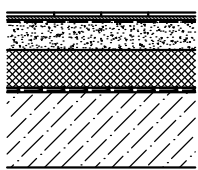
Наименование, номер помещения	Тип пола	Схема пола или тип пола по серии	Данные элементов пола (наименование, толщина, основание и др.), мм	Площадь, м2
План 1-го этажа				
	Тип-1		<ul style="list-style-type: none"> - Плитка из керамогранита 10 мм - Плиточный клей 10 мм - Цементно-песчанная стяжка 50 мм - Утеплитель (на основе базальта) 30 мм - Гидроизоляция "Технониколь" - Битумный праймер - Монолитная ж/б плита 200 мм 	94,40
	Тип-2		<ul style="list-style-type: none"> - Ламинат 33 класс 10 мм - Подложка 5 мм - Цементно-песчанная стяжка 55 мм - Утеплитель (пенополистирол) 30 мм - Монолитная ж/б плита 200 мм 	72,60
	Тип-3		<ul style="list-style-type: none"> - Плитка из керамогранита 10 мм - Плиточный клей 10 мм - Цементно-песчанная стяжка 30 мм (по уклону) - Монолитная ж/б плита 200 мм 	19,40
Лестничная клетка				
	Тип-4		<ul style="list-style-type: none"> - Плитка из керамогранита 10 мм - Плиточный клей 10 мм - Монолитные ж/б конструкции 	34,00
Лестничная клетка				
	Тип-5		<ul style="list-style-type: none"> - Плитка из керамогранита 10 мм - Плиточный клей 10 мм - Гидроизоляция обмазочная на ц.п основе - Цементно-песчанная стяжка по уклону 50-80 - Утеплитель (базальтовый) 100 мм - Гидроизоляция оклеечная - Гидроизоляция обмазочная - Монолитная ж/б плита 200 мм 	78,20

Экспликация полов

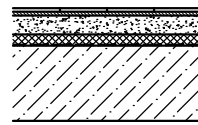
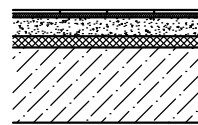
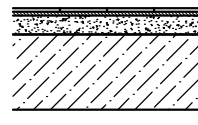
Наименование, номер помещения	Тип пола	Схема пола или тип пола по серии	Данные элементов пола (наименование, толщина, основание и др.), мм	Площадь, м2
План 2-го этажа				
	Тип-1		<ul style="list-style-type: none"> - Плитка из керамогранита 10 мм - Плиточный клей 10 мм - Цементно-песчанная стяжка 50 мм - Утеплитель (на основе базальта) 30 мм - Гидроизоляция "Технониколь" - Битумный праймер - Монолитная ж/б плита 200 мм 	77,80
	Тип-2		<ul style="list-style-type: none"> - Ламинат 33 класс 10 мм - Подложка 5 мм - Цементно-песчанная стяжка 55 мм - Утеплитель (пенополистирол) 30 мм - Монолитная ж/б плита 200 мм 	99,40
	Тип-3		<ul style="list-style-type: none"> - Плитка из керамогранита 10 мм - Плиточный клей 10 мм - Цементно-песчанная стяжка 30 мм (по уклону) - Монолитная ж/б плита 200 мм 	27,70

1. Устройство полов вести согласно СНиП 2.03.13-88.
2. Применяемые материалы для верхнего покрытия пола (цветовое решение, рисунок, фактура и др.) дорабатывается при выполнении интерьеров.
3. Устройство полов производить после прокладки и испытания трубопроводов, проходящих в конструкции пола.
4. Плинтус полов: ламинат - пластиковые из керамической плитки - керамическая плитка;
5. Узлы примыкания см. по серии 2.244-1, выпуск 7
6. Гидроизоляцию в санузлах завести на примыкающие стены и перегородки на 300мм.
7. Пoles балконов выполнить по уклону.
8. Керамические плитки, применяемые для покрытий полов в помещениях с мокрым режимом (санузлы, ванны), должны иметь рифленую поверхность.

08.11.2018/004-AP

Спальный корпус по адресу: РФ, Краснодарский край, Туапсинский район, село Бжид, ул. Газовиков, участок №25.

Изм.	Кол.уч	Лист	Ндок.	Подпись	Дата	Архитектурные решения	Стадия	Лист	Листов
						Архитектурные решения	П	20	
Разработ.		Лыков А.С							
ГИП		Коротков А.В				Экспликация полов	000	Центр Кадастровых Технологий	"ЭКСПРОСТРОЙ"
Н.контр.		Лыков А.С							